



PERÚ

Ministerio
de Salud

Dirección General de Gestión
del Desarrollo de Recursos
Humanos



Panorama de la Información de Recursos Humanos en Salud

Dr. Javier del Campo
Coordinador
Observatorio de Recursos Humanos en Salud

NECESIDAD DE PLANIFICAR EN UN NUEVO ESCENARIO



OBSERVATORIO

Ubicación en la estructura orgánica funcional

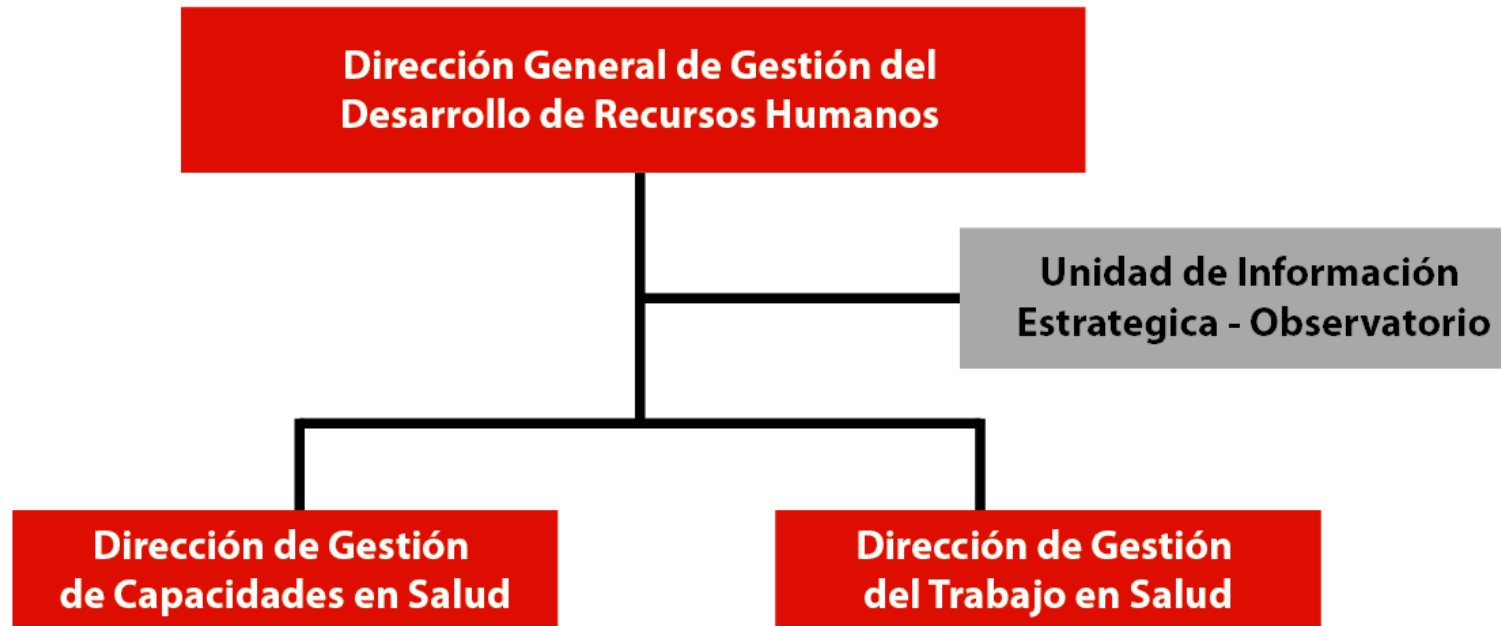

El Observatorio depende directamente de la Dirección General de Gestión del Desarrollo de Recursos Humanos - MINSA

OBSERVATORIO

Red Organizacional

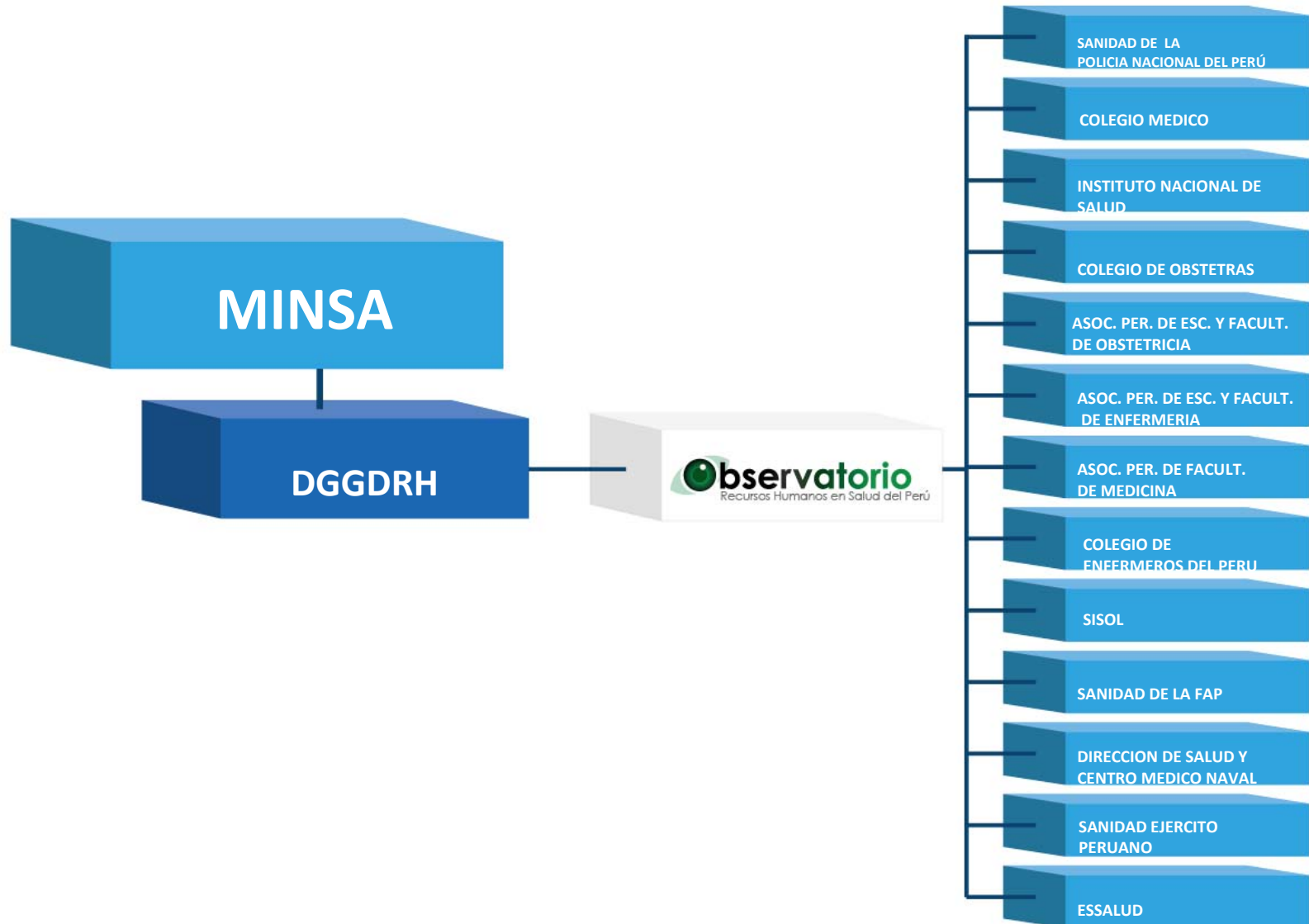

ORHUS

FUNCIONES SEGÚN ROF

Mejorar los procesos de producción y difusión de información estratégica y del conocimiento para la toma de decisiones en el campo del trabajo y capacidades en salud



ORHUS

INFORHUS – Antecedentes y proyección

1999

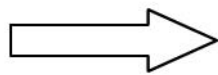

2001

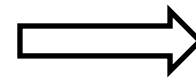

2013



RENAREHU



ORHUS

PROBLEMAS DE LA INFORMACION DE RHUS

FUENTES DE INFORMACIÓN

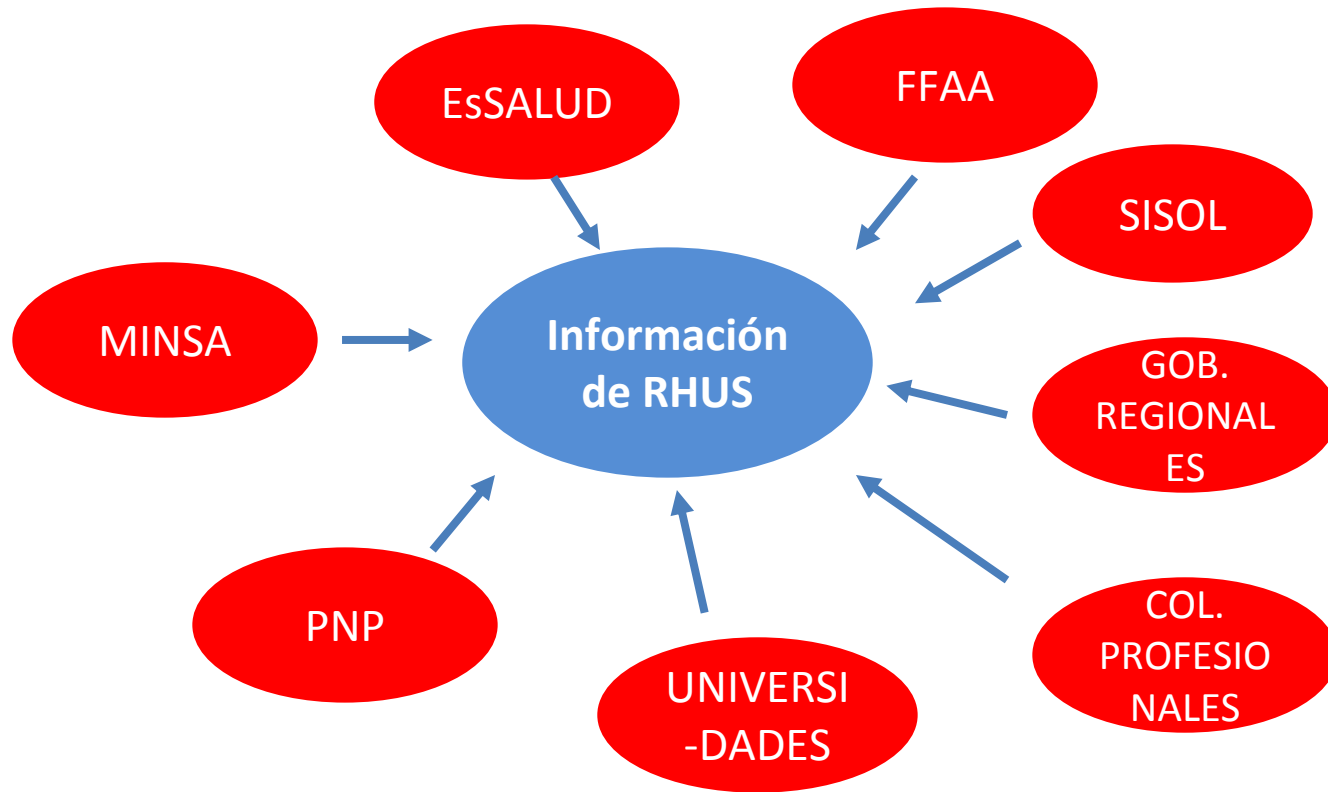

ORHUS

PROBLEMAS DE LA INFORMACION DE RHUS

Procesamiento

5	APELLIDO PA	APELLIDO M	NOMBRES	DNI	TIPO DE LAB	SEXO	(F / M)	EDAD	FECHA DE NA
6	Arroyo	Sernaque	Carmen Rosa	16696831	Obstetra	F		1	03/04/2012
7	Camacho	Valdivia	Rosa	16573398	Nutricionista	F		113	
8	CARO	SANCHEZ	GALLEGOS, ERICK	10488882		M		111	05/12/1901
9	Carrillo	Manayay	Marcelina	16436339	Enfermera	F		1	13/01/2012
10	CASTRO	DE COSTILLA	FRANCISCA		LIMPIEZA	F		113	
11	Chero	Gálvez	Hilda	16785424	Obstetra	F		113	
12	Chumán	Urpeque	Humberto Erico	16445752	Artesano	M		1	18/05/2012
13	Colunche	Quintana	Nelida	40169162	Biologo	F		1	15/05/2012

28111	LIMA	LIMA	PUENTE PIED	LIMA CIUDA	PUENTE PIED	ZAPALLAL	CENTROS	MATERNO INFANTIL DR. ENRIQUE MARTIN A	I-4	CHIROQUE SULLON SEGUNDO	TRABAJ. DE SER	26682830	ASIST	
28112	LAMBAYEQU	CHICLAYO	CHICLAYO	LAMBAYEQU	CHICLAYO	ESTABLECIMI	HOSPITAL	HOSPITAL REGIONAL DOCENTE LAS MERCEDE	II-2	CHIROQUE	SUPO	YULI ESTHER	17594536	ADMINI
28113	PIURA	SECHURA	SECHURA	PIURA	BAJO PIURA	SECHURA	CENTROS	SECHURA	I-4	CHIROQUE	VALDEZ	CARLOS ALBERTO	02807613	ADMINI
28114	PIURA	MORROPON	BUENDOS AIRI	PIURA	MORROPON	MORROPON	PUESTOS I	CARRASQUILLO	I-1	CHIROQUE	VARILLAS	ELSA	03363401	ASISTEN
28115	PIURA	MORROPON	MORROPON	PIURA	MORROPON	MORROPON	PUESTOS I	PIEDRA DEL TORO	I-1	CHIROQUE	VARILLAS	ELSA	03363401	ASISTEN
28116	ANCASH	HUARAZ	HUARAZ	ANCASH	NO TIENE AS	ESTABLECIMI	HOSPITAL	VICTOR RAMOS GUARDIA - HUARAZ	II-2	CHIROQUE	VELASQUEZ	EDITH LUZ	41517144	ASISTEN



PERÚ

Ministerio de Salud

Dirección General de Gestión del Desarrollo de los Recursos Humanos

PERÚ : DENSIDAD DE RECURSOS HUMANOS EN SALUD 2010-2012

PERU 2010: DENSIDAD DE RECURSOS HUMANOS EN SALUD SEGUN DEPARTAMENTO

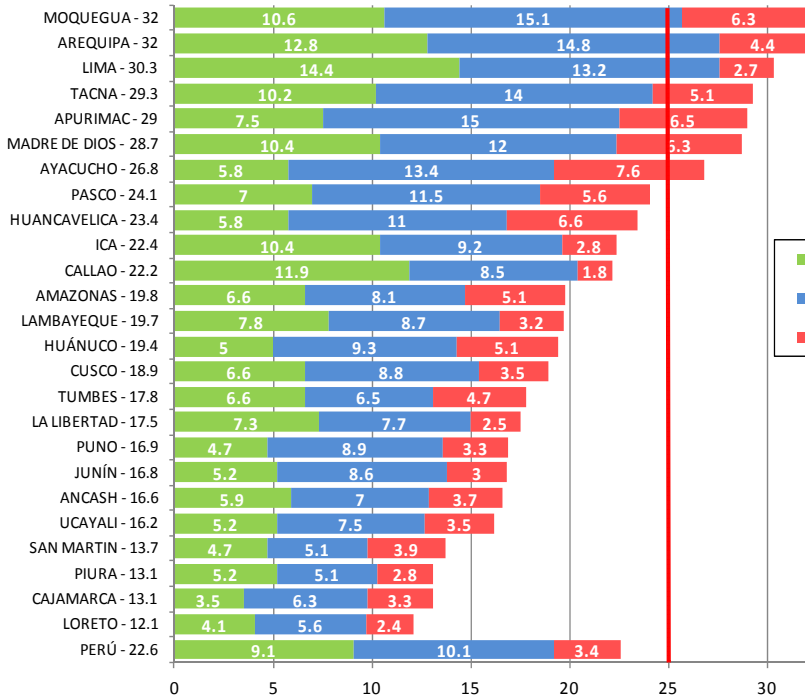

Elaborado por : Observatorio de Recursos Humanos en Salud - DGGDRH - MINSA

DENSIDAD DE RECURSOS HUMANOS EN EL SECTOR SALUD, POR DEPARTAMENTO, PERÚ - 2012

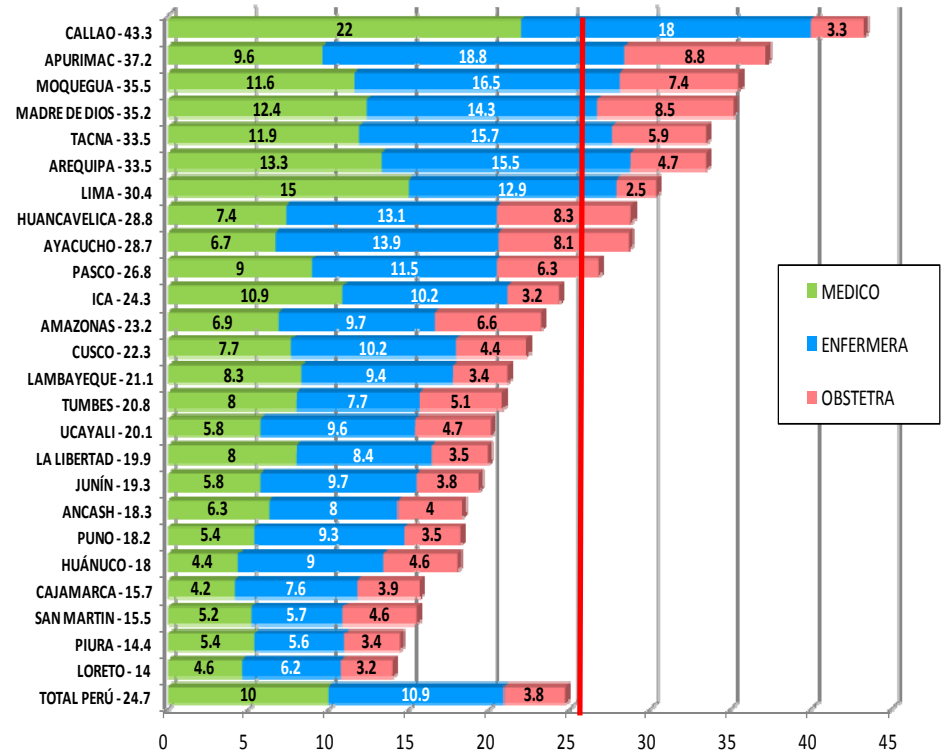

Fuente: Base de datos RHUS MINSA y Gobiernos regionales e Información del Sector Salud actualizado a nov. 2012
 Elaborado por: Observatorio de Recursos Humanos en Salud del Perú
 Dirección General de Gestión del Desarrollo de Recursos Humanos
 Ministerio de Salud.



**PERÚ****Ministerio
de Salud****Dirección General de Gestión del Desarrollo
de los Recursos Humanos****PROFESIONALES DE LA SALUD DEL SECTOR POR DEPARTAMENTO, PERÚ 2012**

DEPARTAMENTO	MÉDICO	ENFERMERO	OBSTETRA	ODONTÓLOGO	BIÓLOGO	INGENIERO SANITARIO	NUTRICIONISTA	PSICÓLOGO	QUÍMICO FARMACÉUTICO	TECNÓLOGO MÉDICO	VETERINARIO	TRABAJADORA SOCIAL	QUÍMICO	OTROS PROFESIONALES DE LA SALUD	TOTAL	%
AMAZONAS	290	406	275	67	48	0	11	23	13	27	6	7	1	33	1,207	1.3%
ANCASH	709	903	455	115	33	3	51	24	35	94	4	44	1	108	2,579	2.7%
APURIMAC	435	849	398	174	61	1	36	53	39	22	6	12	1	28	2,115	2.2%
AREQUIPA	1,656	1,926	585	288	95	0	45	82	56	69	18	132	14	333	5,299	5.6%
AYACUCHO	449	929	537	146	145	0	18	43	48	13	9	35	3	47	2,422	2.6%
CAJAMARCA	642	1,149	588	102	92	0	28	31	47	33	12	15	1	25	2,765	2.9%
CALLAO	2,132	1,740	319	166	20	0	47	99	55	463	3	80	4	329	5,457	5.8%
CUSCO	989	1,324	570	173	122	0	29	58	52	55	2	27	15	78	3,494	3.7%
HUANCAVELICA	358	633	403	123	46	1	21	49	32	15	2	19	2	34	1,738	1.8%
HUANUCO	369	756	390	72	11	0	17	28	19	31	7	4	0	63	1,767	1.9%
ICA	834	778	246	147	33	0	24	35	84	53	8	10	5	145	2,402	2.5%
JUNIN	772	1,288	502	117	15	1	25	48	52	79	7	51	3	161	3,121	3.3%
LA LIBERTAD	1,427	1,510	631	120	100	1	87	38	92	131	4	49	0	270	4,460	4.7%
LAMBAYEQUE	1,020	1,159	424	99	71	0	38	62	16	168	12	17	2	336	3,424	3.6%
LIMA	14,061	12,122	2,381	1,188	245	11	358	749	666	2,271	44	741	27	2,331	37,195	39.3%
LORETO	461	625	321	100	42	0	7	19	32	32	3	11	2	51	1,706	1.8%
MADRE DE DIOS	158	182	108	43	24	2	1	14	6	11	0	4	0	16	569	0.6%
MOQUEGUA	203	289	130	56	12	0	19	27	12	9	1	22	3	88	871	0.9%
PASCO	269	343	187	58	13	0	6	21	11	31	3	3	1	89	1,035	1.1%
PIURA	967	1,007	610	134	44	0	20	49	24	54	8	17	2	261	3,197	3.4%
PUNO	748	1,276	488	166	75	0	53	26	29	37	22	82	1	145	3,148	3.3%
SAN MARTIN	419	458	375	68	18	0	12	33	25	27	8	2	0	104	1,549	1.6%
TACNA	391	516	194	71	23	0	12	23	18	32	1	24	1	65	1,371	1.4%
TUMBES	183	176	116	29	7	0	12	12	5	10	1	4	0	14	569	0.6%
UCAYALI	277	460	225	45	23	0	13	21	14	9	4	6	0	26	1,123	1.2%
TOTAL PERU	30,219	32,804	11,458	3,867	1,418	20	990	1,667	1,482	3,776	195	1,418	89	5,180	94,583	100.0%

Fuente: Base de datos RHUS MINSA y Gobiernos regionales e Información del Sector Salud actualizado a nov. 2012

Elaborado por: Observatorio de Recursos Humanos en Salud del Perú

Dirección General de Gestión del Desarrollo de Recursos Humanos

Ministerio de Salud.

**PERÚ****Ministerio
de Salud****Dirección General de Gestión del Desarrollo
de los Recursos Humanos**

RECURSOS HUMANOS DEL SECTOR SALUD POR CARGO O GRUPO OCUPACIONAL, PERÚ 2012

CARGO / GRUPO OCUPACIONAL	MINSA 1/	ESSALUD 2/	PNP 3/	FFAA 4/	SISOL	TOTAL	%
MÉDICO	18,220	9,210	830	1,071	888	30,219	14.7%
ENFERMERO	20,939	9,515	797	1,343	210	32,804	15.9%
OBSTETRA	10,032	1,178	107	82	59	11,458	5.6%
ODONTÓLOGO	2,610	778	177	284	18	3,867	1.9%
BIÓLOGO	1,370	0	27	21	0	1,418	0.7%
INGENIERO SANITARIO	20	0	0	0	0	20	0.0%
NUTRICIONISTA	933	0	8	32	17	990	0.5%
PSICÓLOGO	1,320	0	95	233	19	1,667	0.8%
QUÍMICO FARMACEÚTICO	1,385	0	23	73	1	1,482	0.7%
TECNÓLOGO MÉDICO	1,512	2,033	18	209	4	3,776	1.8%
VETERINARIO	195	0	0	0	0	195	0.1%
TRABAJADORA SOCIAL	1,266	0	36	103	13	1,418	0.7%
QUÍMICO	88	0	1	0	0	89	0.0%
OTROS PROFESIONALES DE LA SALUD	0	5,180	0	0	0	5,180	2.5%
PROFESIONALES ADMINISTRATIVOS	4,599	5,187	429	17	132	10,364	5.0%
TECNICO ASISTENCIAL	40,085	8,658	289	1,430	266	50,728	24.6%
TECNICO ADMINISTRATIVO	20,992	6,114	1,007	159	1,263	29,535	14.3%
AUXILIAR ASISTENCIAL	3,446	794	2,085	1,361	1	7,687	3.7%
AUXILIAR ADMINISTRATIVO	11,758	381	820	146	245	13,350	6.5%
TOTAL	140,770	49,028	6,749	6,564	3,136	206,247	100.00%



PERÚ

Ministerio
de Salud

Dirección General de Gestión del Desarrollo
de los Recursos Humanos

RECURSOS HUMANOS DEL SECTOR SALUD SEGÚN INSTITUCIONES, PERÚ 2012

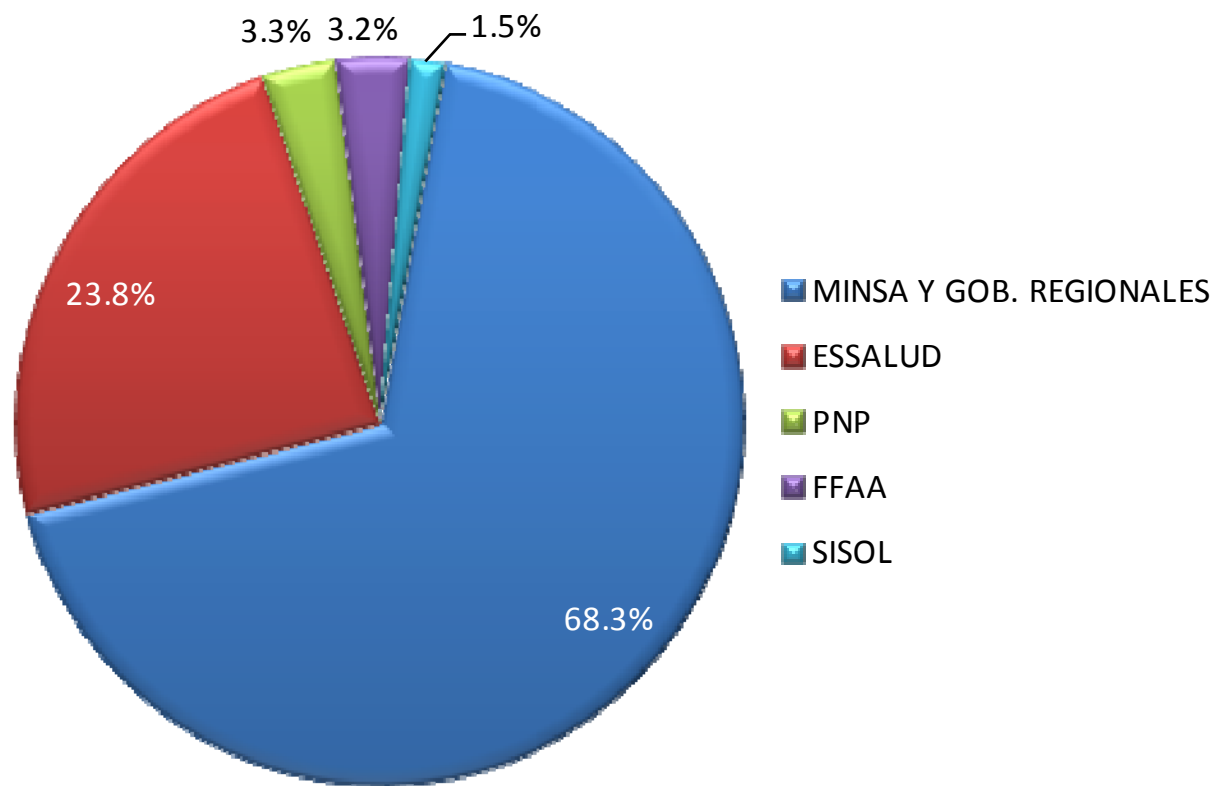



PERÚ

Ministerio
de Salud

Dirección General de Gestión del Desarrollo
de los Recursos Humanos

RECURSOS HUMANOS DEL SECTOR SALUD POR GRUPO OCUPACIONAL, PERÚ 2012

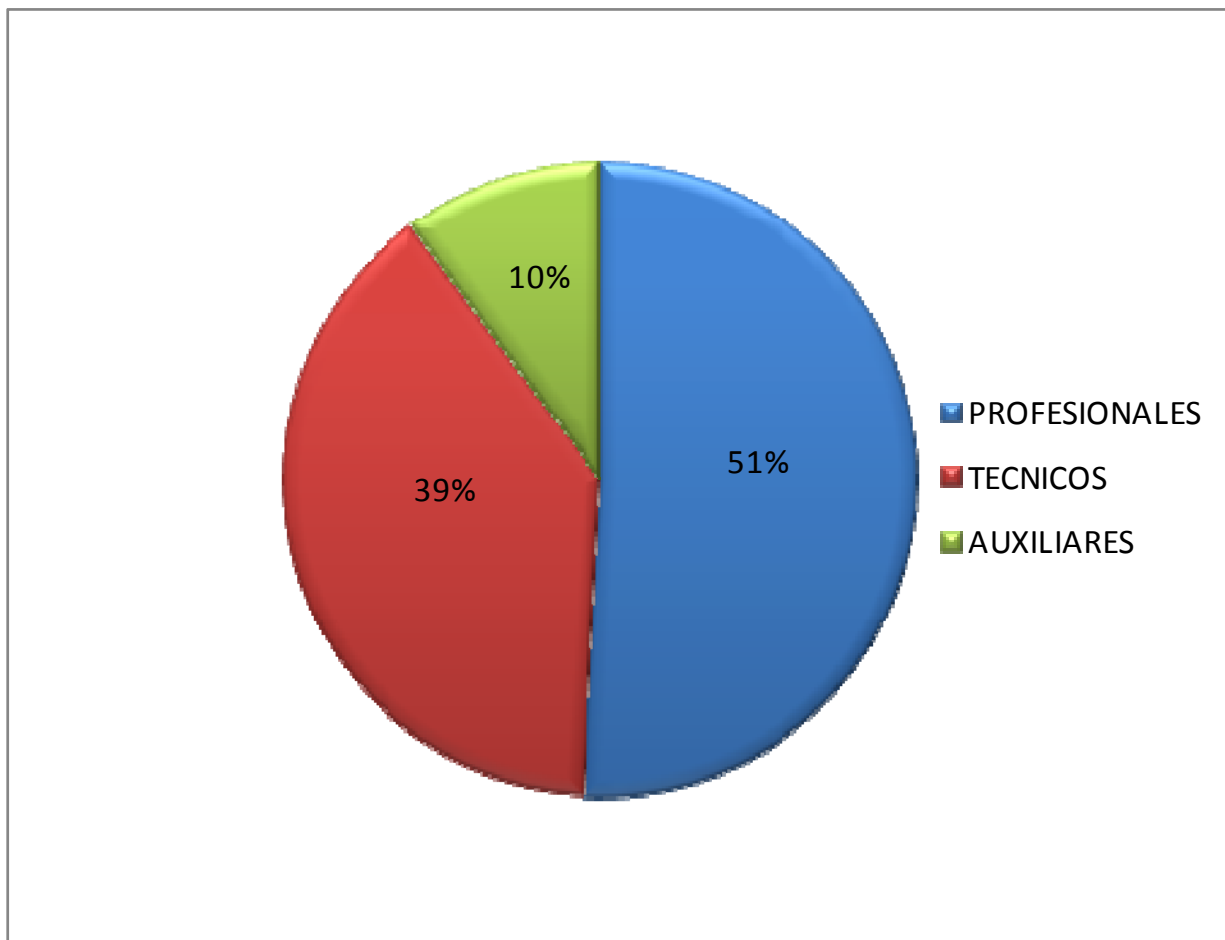



PERÚ

Ministerio de Salud

Dirección General de Gestión del Desarrollo de los Recursos Humanos

EVOLUCIÓN DE PROFESIONALES LABORANDO EN EL SECTOR SALUD, PERU 1980-2012

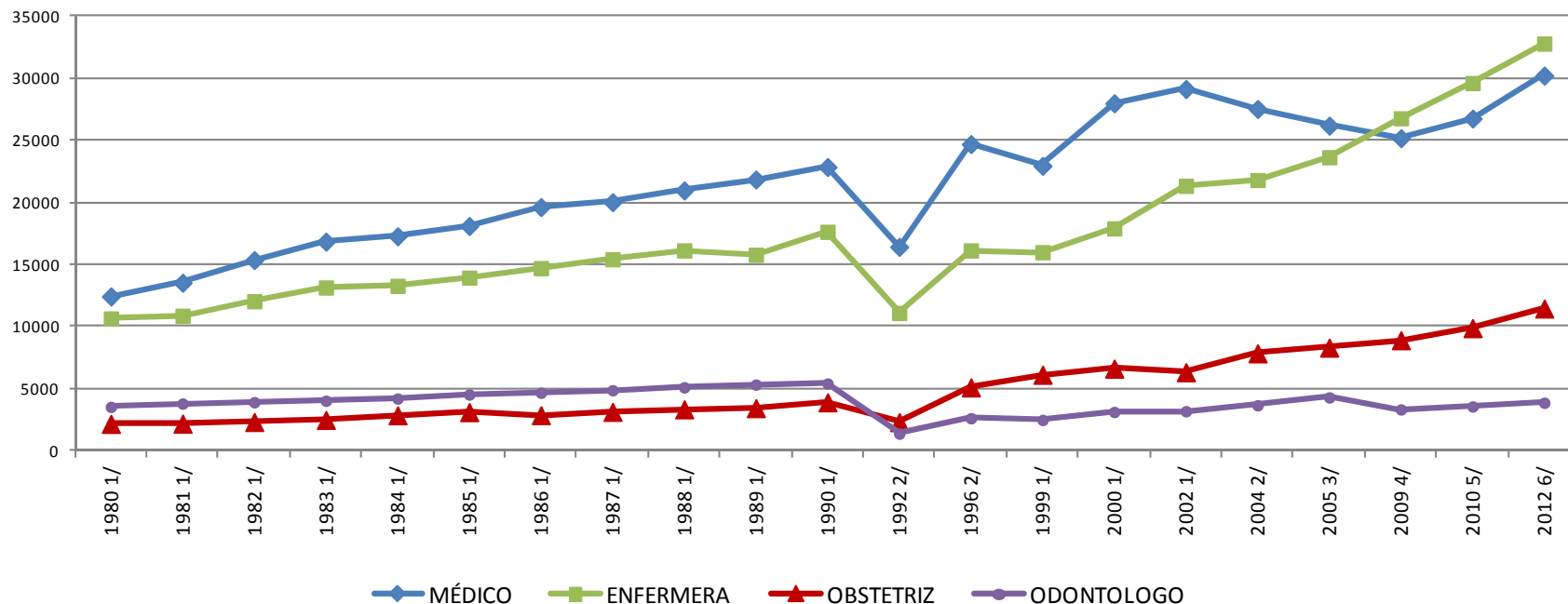

Fuente:

1/ OGEI MINSA Sector Salud

2/ Informe País: Situación y Desafío de los RRHH en Salud

3/ El Perú respondiendo a los Desafíos de la Década de los RRHH en Salud

4/ Base de Datos Nacional de RHUS 2009 - ORHUS-DGGDRH-MINSA

5/ Base de Datos Nacional de RHUS 2010 - ORHUS-DGGDRH-MINSA

6/ Base de Datos Nacional de RHUS 2012 - ORHUS-DGGDRH-MINSA



DOTACIÓN DE MÉDICOS, ENFERMERO(A)S Y OBSTETRAS EN MINSA Y GOBIERNOS REGIONALES A NIVEL NACIONAL TENDENCIA EN LOS AÑOS: 2007, 2009, 2010 Y 2012

Médicos, Enfermero(a)s, Obstetras: 2007-2012

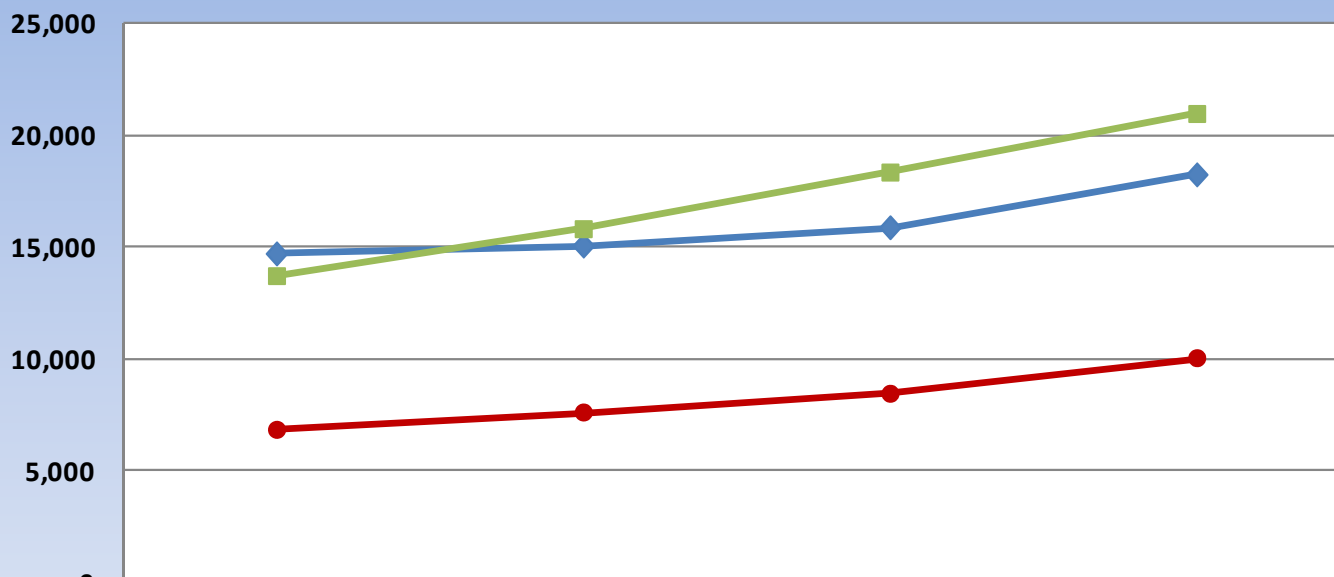

	2007	2009	2010	2012
◆ MÉDICO	14,689	15,039	15,857	18,220
■ ENFERMERO (A)	13,696	15,795	18,325	20,939
● OBSTETRA	6,832	7,606	8,442	10,032



PERÚ

Ministerio de Salud

Dirección General de Gestión del Desarrollo de los Recursos Humanos

DOTACIÓN DE MÉDICOS ESPECIALISTAS EN MINSA Y GOBIERNOS REGIONALES POR DEPARTAMENTO, 2012

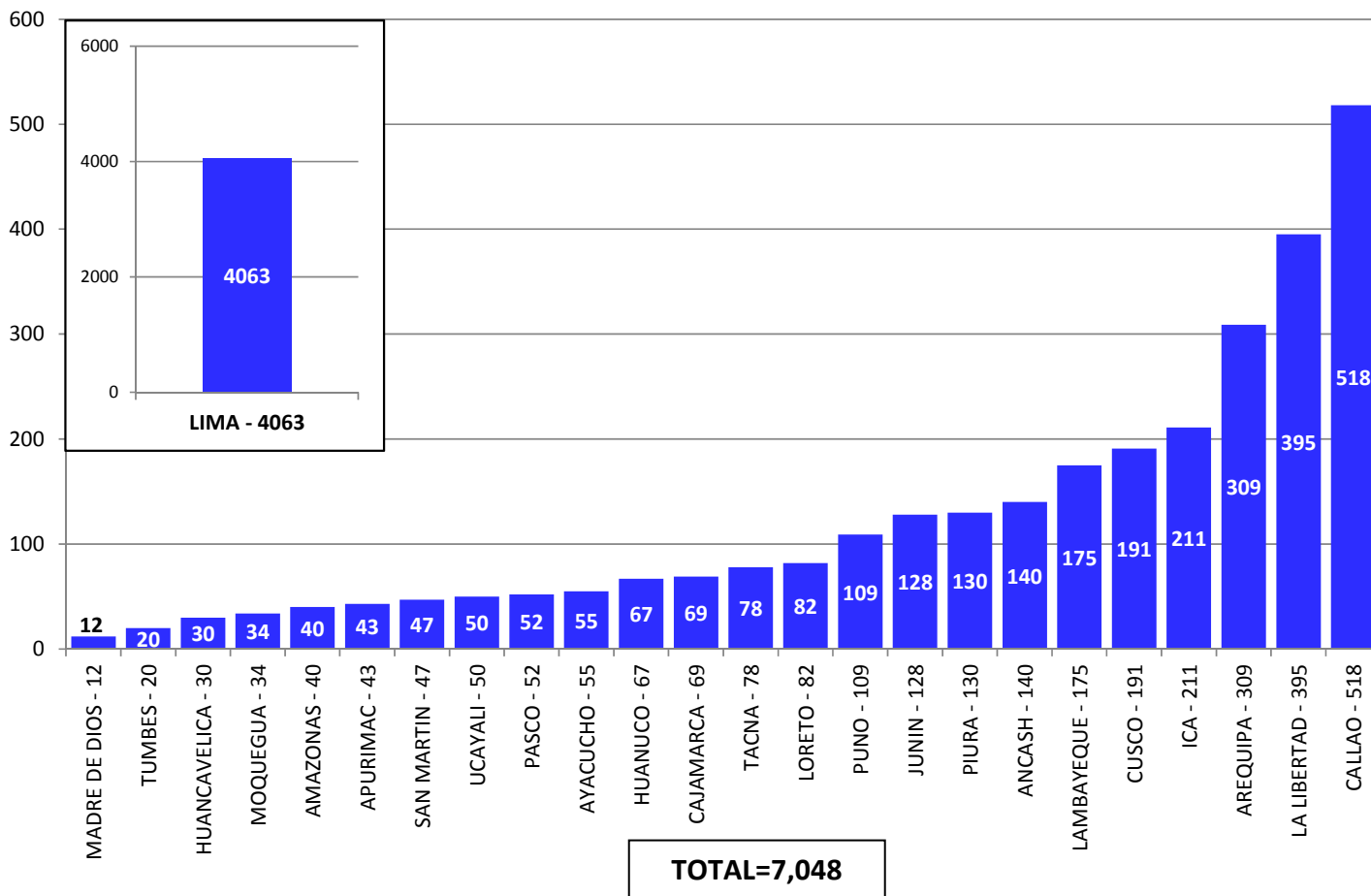



PERÚ

Ministerio de Salud

Dirección General de Gestión del Desarrollo de los Recursos Humanos

MÉDICOS ESPECIALISTAS: DENSIDAD (POR 100,000 HAB.) EN MINSA Y GOBIERNOS REGIONALES POR DEPARTAMENTO, 2012

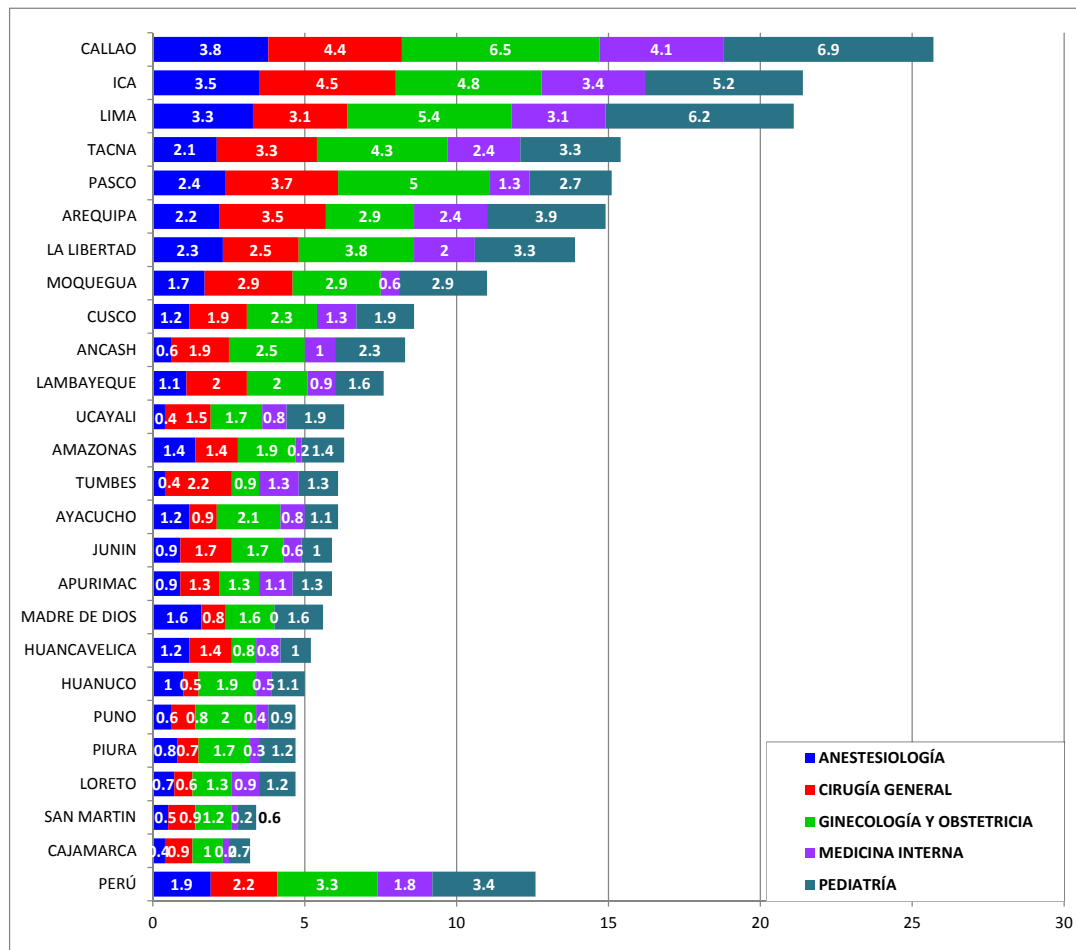

Fuente: Base de datos RHUS MINSA y Gobiernos regionales actualizado a nov. 2012
 Elaborado por: Observatorio de Recursos Humanos en Salud del Perú
 Dirección General de Gestión del Desarrollo de Recursos Humanos
 Ministerio de Salud.

Registro Nacional de Personal de la Salud

DÉCIMA PRIMERA.- Registro Nacional del personal de la salud

Créase el Registro Nacional del Personal de la Salud, a cargo del Ministerio de la Salud con el objeto de contar con información detallada y actualizada de los recursos humanos.

Para dicho efecto, las entidades, proporcionan la información de forma adecuada y mensual al Ministerio de Salud bajo la presunción, en caso de no remitirla, de no contar con dicho personal de la salud en su entidad.

El Ministerio de Economía y Finanzas y la Autoridad Nacional del Servicio Civil tendrán acceso a la información contenida en dicho registro.

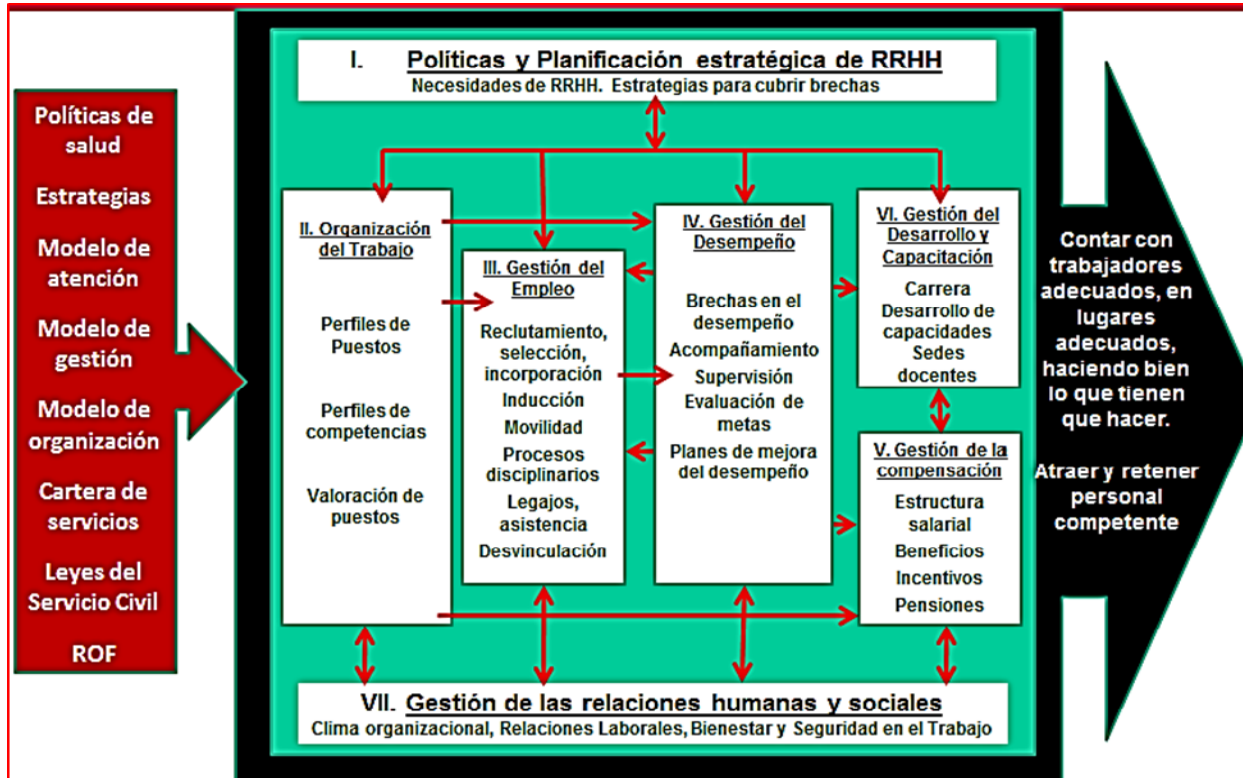



PERÚ

Ministerio
de Salud

Dirección General de Gestión del
Desarrollo de Recursos Humanos



GRACIAS POR SU ATENCIÓN